

目にみえる削減で家計におトクなエコはじめませんか？

# うちエコ診断

～あなたの家の省エネアドバイス～

「うちエコ診断ソフト」であなたの家庭のCO2が“どこから”“どれだけ”出ていて、青森県平均で100世帯中、何位かがわかります。あなたの家庭に合った省エネプランをご提案。うちエコ研修を受け、認定された**診断員が個別にアドバイス**。

個別の商品や設備の斡旋はおこないません



## 11/12 SAT

弘前 10:00～15:00

イオンタウン弘前樋の口（ライトオン前）旧ロックタウン  
弘前市大字樋の口 2-9-6

お申込・お問合せ ストップ温暖化センターあおもり  
TEL.017-721-2480

## 11/26 SAT

弘前 10:00～15:00

イトーヨーカドー弘前（地下オートスロープ前）  
弘前市大字駅前 3-2-1

お申込・お問合せ ストップ温暖化センターあおもり  
TEL.017-721-2480



### 診断の流れ

1. 受診の申込み  
受診日等の調整のご連絡をさせていただきます。

2. 事前調査  
光熱費等を伺う事前調査用紙をお送り致します。

3. 受診  
うちエコ診断員が診断ソフトを使い、一緒に見ていきます。

4. アンケート記入  
事後アンケートをお書きいただきます。



UCHIECOAOMORI

ご希望の方はお電話またはメールでお申し込みください。

お申し込み

## ストップ温暖化センターあおもり

[ 青森県地球温暖化防止活動推進センター ]

〒030-0801 青森市新町 1-13-7 和田ビル3F

TEL 017-721-2480 FAX 017-723-7631 E-mail hasegawa@eco-aomori.jp



# うちエコ診断

～あなたの家の省エネアドバイス～

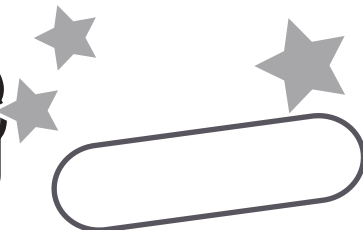

※下記の おけ の い いて をご確認いただいた上  を付けて頂き  
氏名・連絡先をご記入頂きますようお願いいたします。  の い いて確認しました。

		化	
ご自宅			
携帯電話			
		@	
<input checked="" type="checkbox"/> を入れ てください	1 [ 会場診断 ]	2 [ ご近所 / グループ相談 ] ( 希望日を記入してください )	
	11 / 12 (土) 弘前	<input type="text"/>	1. 月 日 時間 : ~
	11 / 26 (土) 弘前		2. 月 日 時間 : ~
	3. 月 日 時間 : ~		
ご質問等ありましたらお書きください。			

「本事業における個人情報の取り扱いについて」  
うちエコ診断に関わる事務局及び診断員は、本事業で収集するすべての個人情報の取り扱いにあたっては、個人情報の保護に関する法令を遵守し、以下に掲げる目的のみに使用いたします。また、収集した個人情報を本事業の業務委託先以外の第三者に開示・提供することはありません。(1) うちエコ診断実施に伴う連絡調整業務 (2) うちエコ診断の事前調査業務 (3) うちエコ診断の診断実施業務 (4) うちエコ診断の事後調査業務 (5) うちエコ診断結果及び効果検証のための各種データ分析業務 なお本事業の性格上分析結果を公表するなど、外部公開する場合には、個人を特定できない匿名措置を施した上で公開するものとします。

## ストップ温暖化センターあおもり